TECNOLÓGICO SAN ANTONIO Tesa

Portafolio de Colección para Titulación

Colección Genderless utilizando la Técnica de Upcycling

Carrera: Diseño y Gestión de Modas
Angie Samantha Chulde Sánchez

Docentes:
Carolina Abril
Gabriela Fray

Diciembre, 2025
Quito, Ecuador

MoodBoard de Investigación Creativa





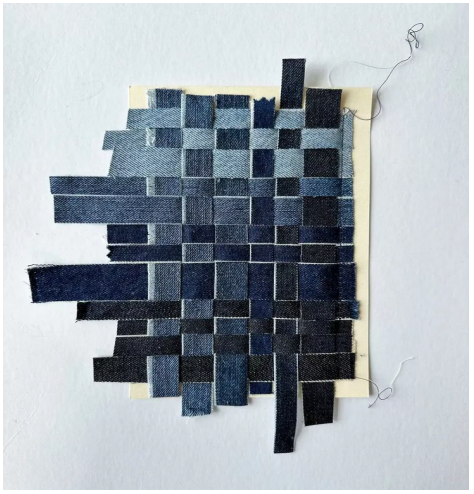







MoodBoard del Consumidor







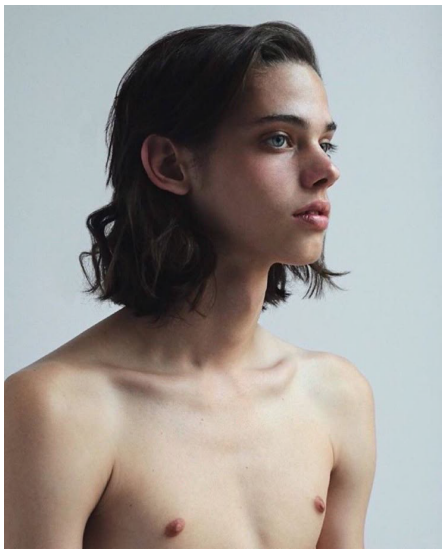





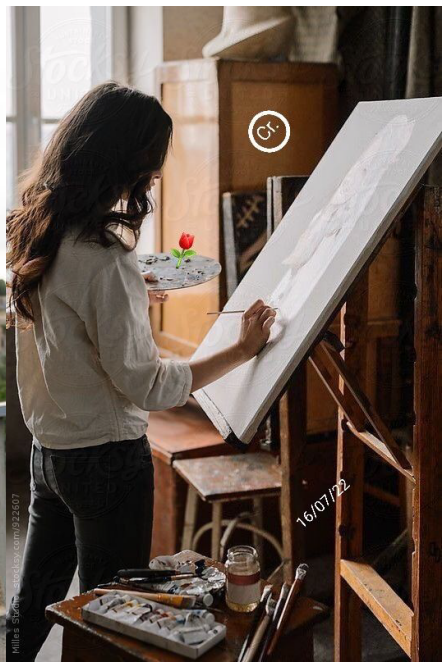

MoodBoard de Inspiración



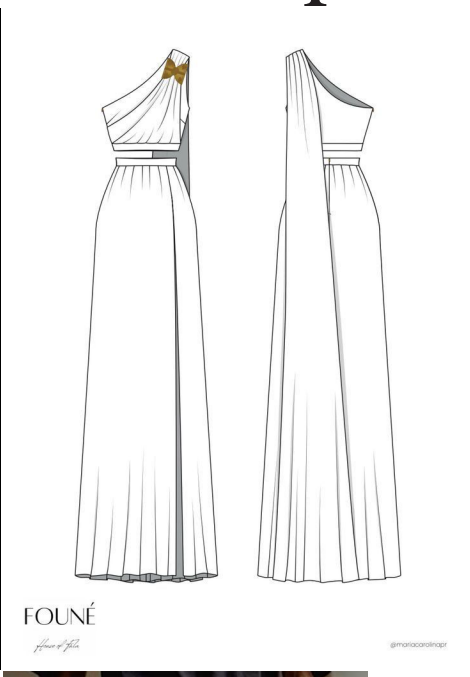













MoodBoard de Colección








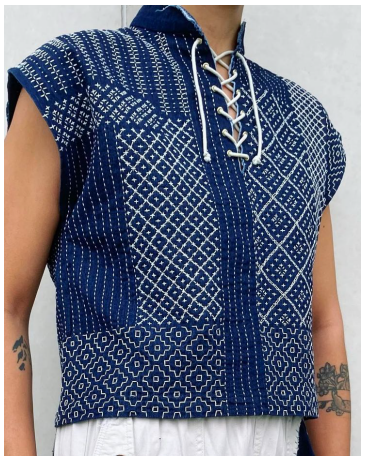



Carta de Color

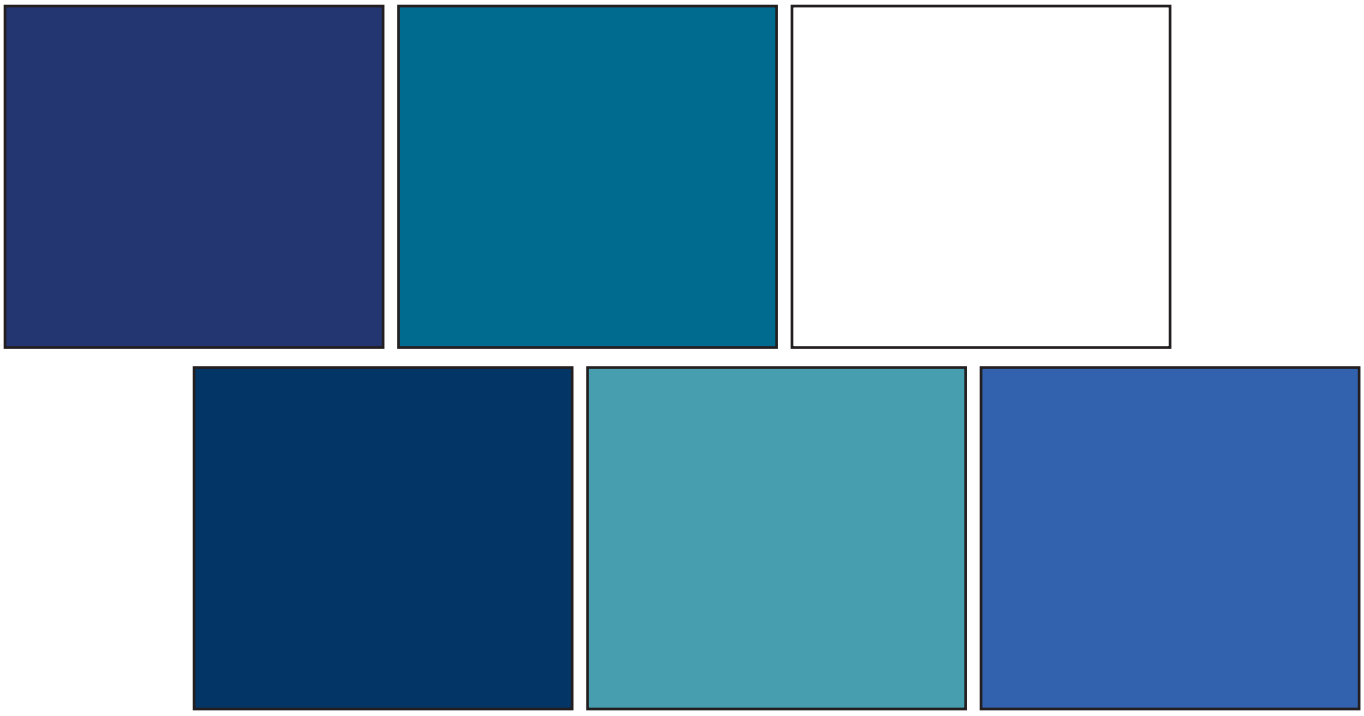

Acentos

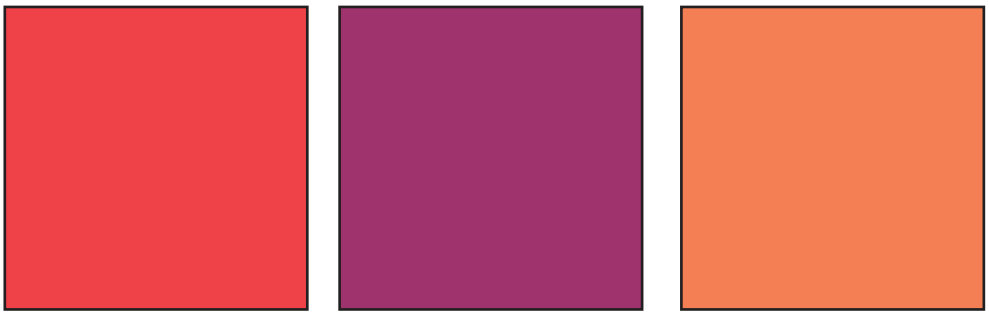

Carta de Textiles E Insumos 1-2
Carta de Textiles

Nombre de Tela: Denim
Composicion Textil:
100% Algodón
Proveedor: Tienda Second Hand
Instrucciones de Lavado:
Uso de Agua Fria
Destergente Suave
Ciclo Delicado



Muestra Textil

Nombre de Tela: Denim
Composicion Textil:
30% POLY Y 70% COTTON
Proveedor:Tienda Second Hand
Instrucciones de Lavado:
Uso de Agua Fria
Destergente Suave
Evitar el presecado



Muestra Textil

Nombre de Tela: Denim
Composicion Textil:
30% ELAS Y 70% COTTON
Proveedor: Tienda Second Hand
Instrucciones de Lavado:
Uso de Agua Fria
Destergente Suave
Ciclo Delicado



Muestra Textil

Carta de Textiles

Nombre de Tela:WINDSOR
Composicion Textil:
Poly y Cotton
Proveedor:2ond Hand
Instrucciones de Lavado:
Uso de Agua Fría
Detergente Suave
Ciclo Delicado



Muestra Textil

Nombre de Tela:Paño
Composicion Textil:
Lana y Algodón
Proveedor:2ond Hand
Instrucciones de Lavado:
Lavar a Mano
Uso de Agua Fría
No retorcer



Muestra Textil

Nombre de Tela:
Composicion Textil:

Proveedor:
Instrucciones de Lavado:

Muestra Textil

Carta de Textiles

Nombre de Tela: Composicion Textil: Proveedor: Instrucciones de Lavado:	Muestra Textil
Nombre de Tela: Composicion Textil: Proveedor: Instrucciones de Lavado:	Muestra Textil
Nombre de Tela: Composicion Textil: Proveedor: Instrucciones de Lavado:	Muestra Textil

Carta de Insumos

Proveedor: Dilipa
Tecnica a Realizar:
Pliegues Hechos al Horno y Plancha



Insumo

Proveedor: Dilipa



Insumo

Proveedor: Dilipa



Insumo

Proveedor: Dilipa



Insumo

EXTRAS Lapiz, Regla y Agua

Carta de Insumos

Proveedor: 2DA Mano

Tecnica a Realizar:

Tecnica de Desteñir y de Tinturar textiles



Insumo

Proveedor: Comisariato



Insumo

Proveedor: Botica



Insumo

Proveedor: Tintore



Insumo

EXTRAS Baldes, Agua, Sal y Ganchos

Carta de Insumos

Proveedor: Dilipa
Tecnica a Realizar:
Sellos Caseros



Insumo

Proveedor: Comisariato



Insumo

Proveedor: Dilipa



Insumo

Proveedor: Dilipa



Insumo

EXTRAS Estilete, Silicona, Tapas, Fomix

Carta de Insumos

Proveedor: Merceria
Tecnica a Realizar: Bordado



Insumo

Proveedor: Merceria



Insumo

Proveedor: Merceria

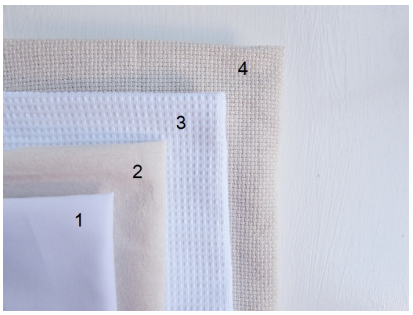

Insumo

Proveedor: Merceria



insumo

EXTRAS Pegamento textil, Silicona liquida

Carta de Insumos

Proveedor:
Tecnica a Realizar:

Insumo

Proveedor:

Insumo

Proveedor:

Insumo

Proveedor:

Insumo

EXTRAS

Carta de Procesos

Proceso: Upcycling

Materiales	Explicación:
Retazos de Tela Hilos Máquina de Coser Tijeras Cartón	En el cartón recortar la figura a elección y pasar a la tela y realizar miles de figuras para después pasar costuras y crear la superficie textil que deseamos para nuestro patrón.

Proceso: Estampación

Materiales	Explicación:
Fomix Silicona Esponja Tapas de Botellas Estilete Micas de plastico Pintura Textil Tela tul Alcohol	Para la estampación casera hay dos métodos Sellos caseros y serigrafía casera. Los sellos se reliza cortando el diseño para trasladarlo a la superficie para trazar. En serigrafía se realiza cortando en mica plástica el diseño para hacer relieve

Proceso: Tinturación

Materiales	Explicación:
Tela	Hervir el tinte y poner el alumbre
Tintes	para después poner la prenda
Alumbre	y que coja el color bien.
Olla	Para decolorar poner la tela
Cloro	a elección en un recipiente
	con agua y cloro en partes 3.2

Proceso: Bordado y Pedrería

Materiales	Explicación:
Tambor	En el tambor colocar la parte
Hilo	del textil para la realización
Canutillos	del diseño y combinar
Agujas	las puntadas aprendidas

Figurin 1

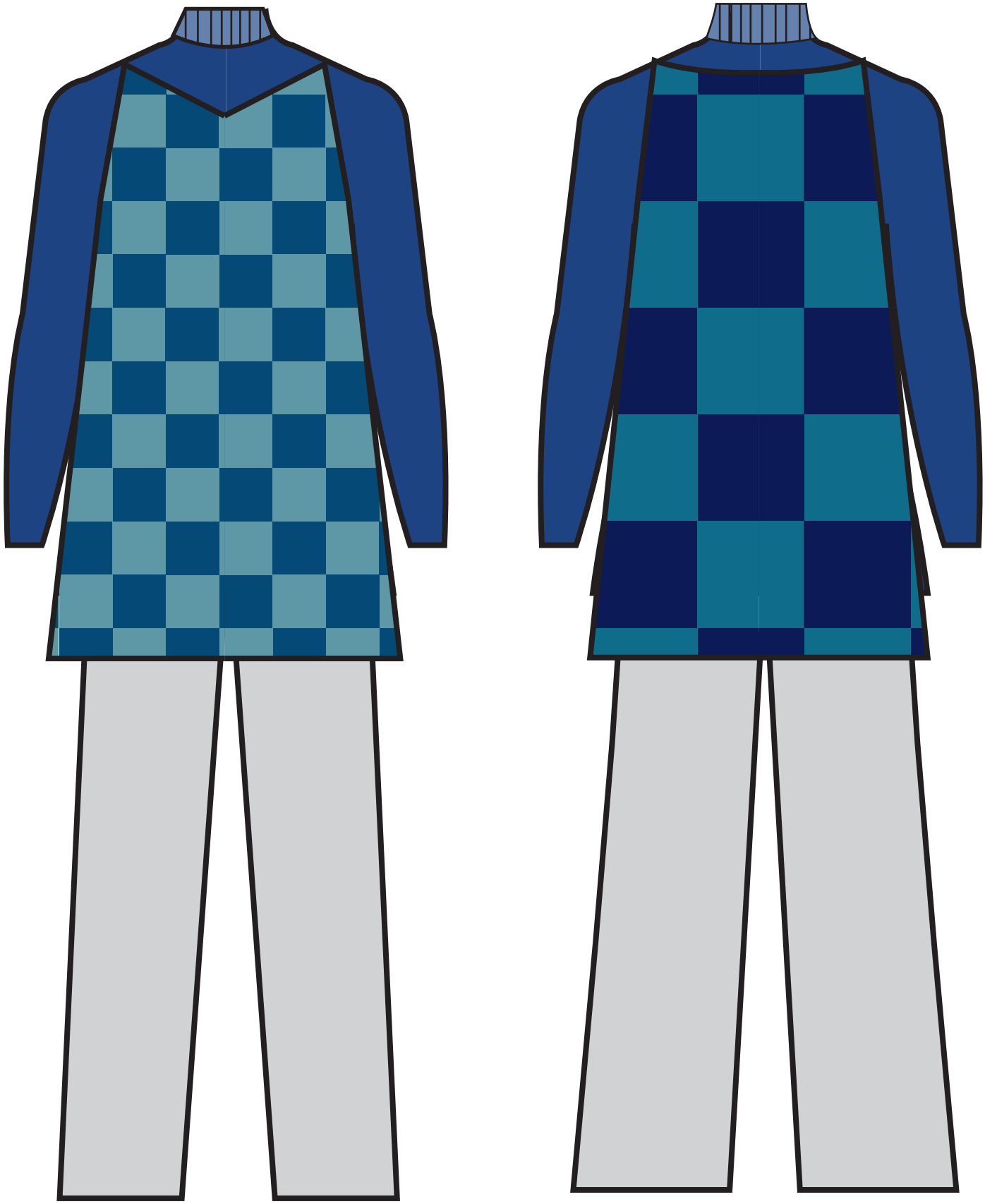

Figurin 2

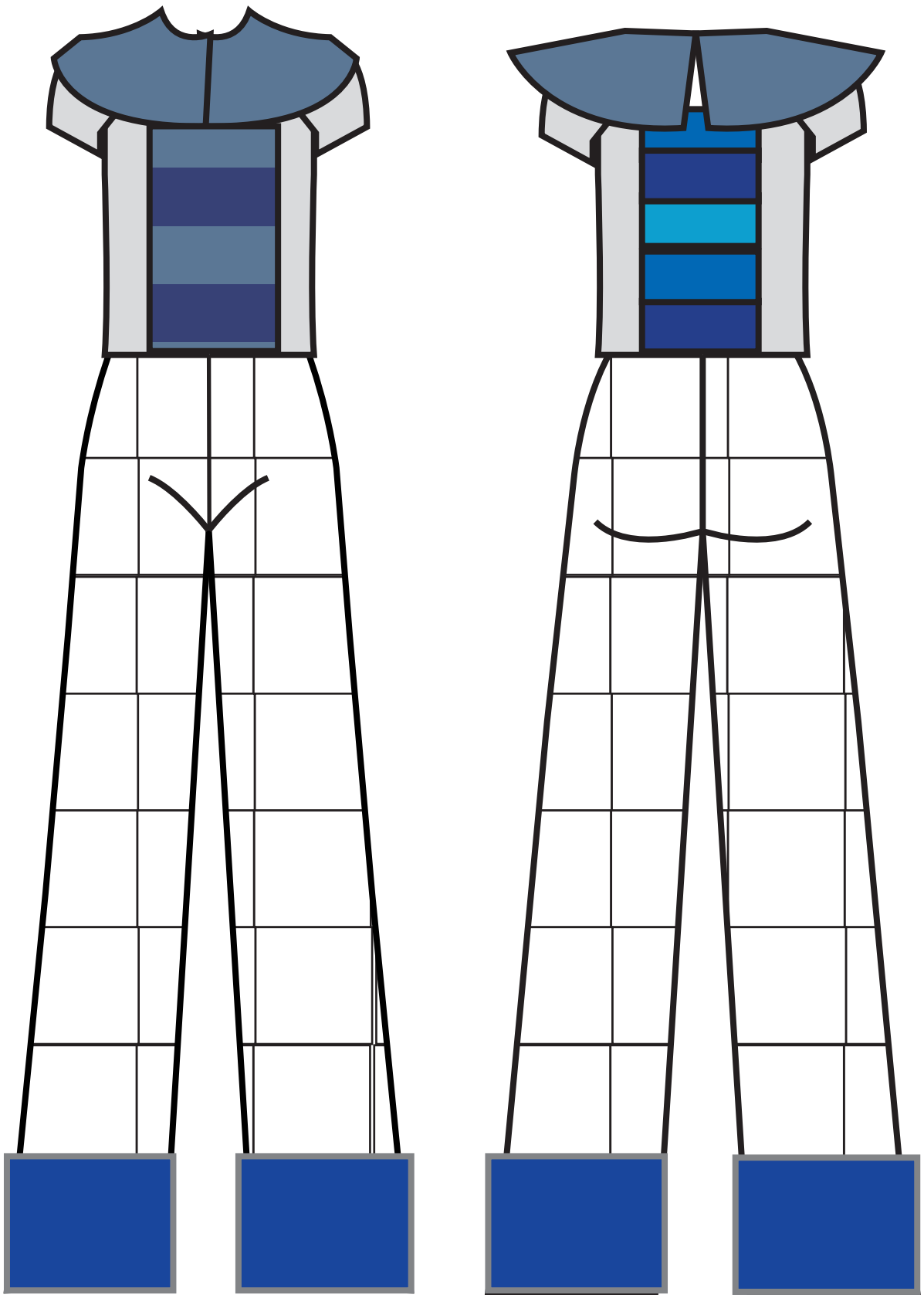

Figurin 3

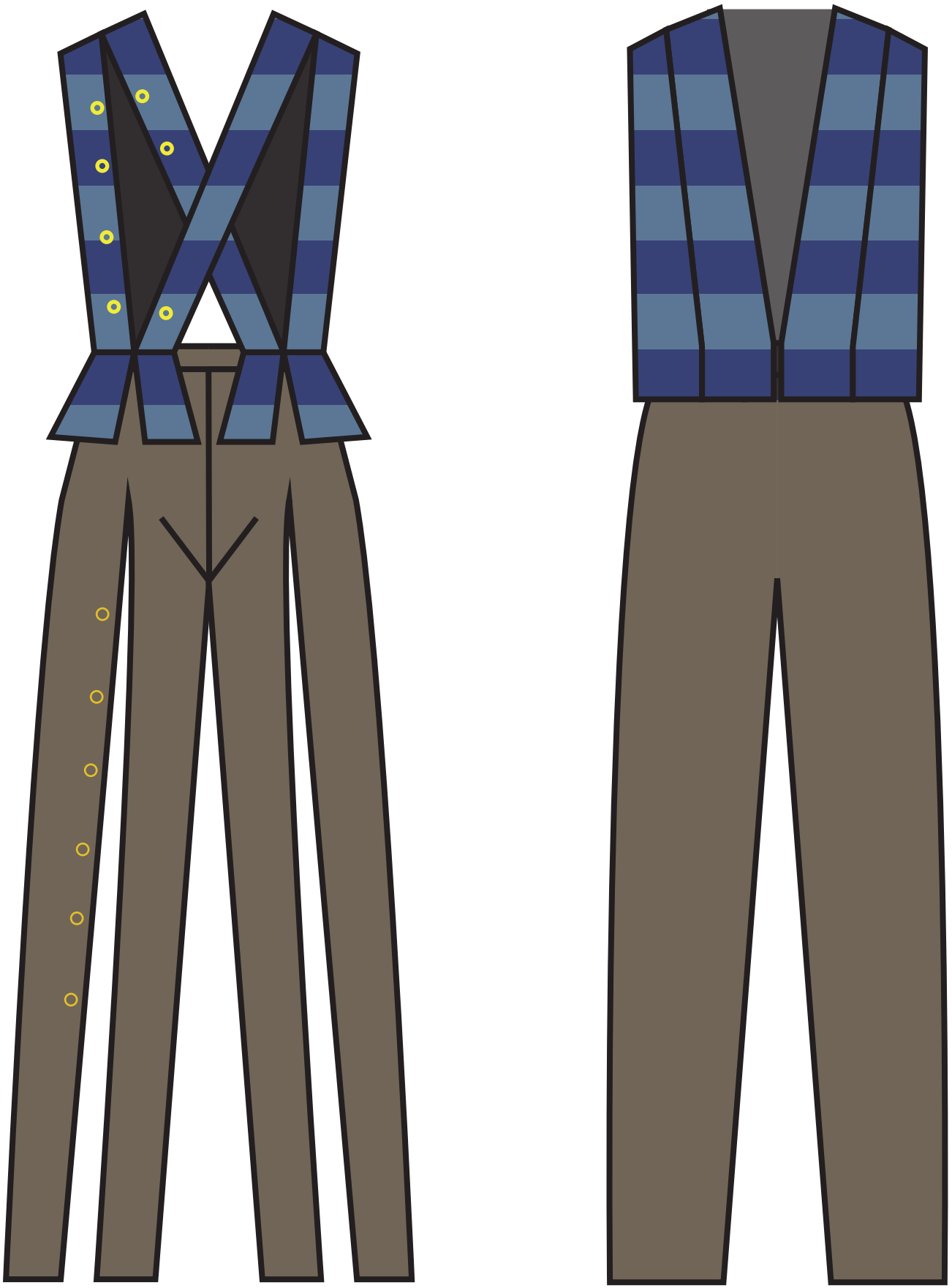

Figurin 4

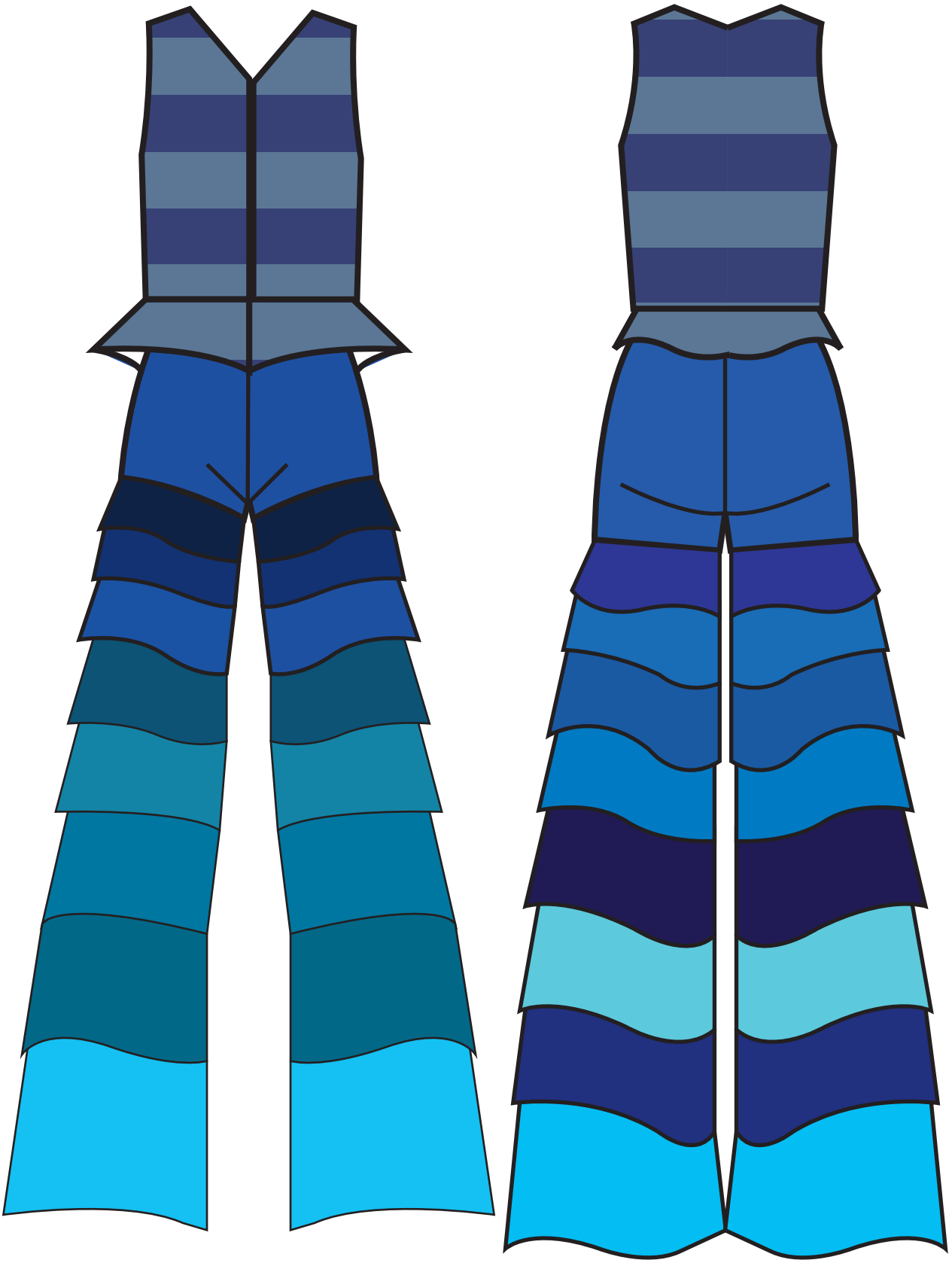

Figurin 5

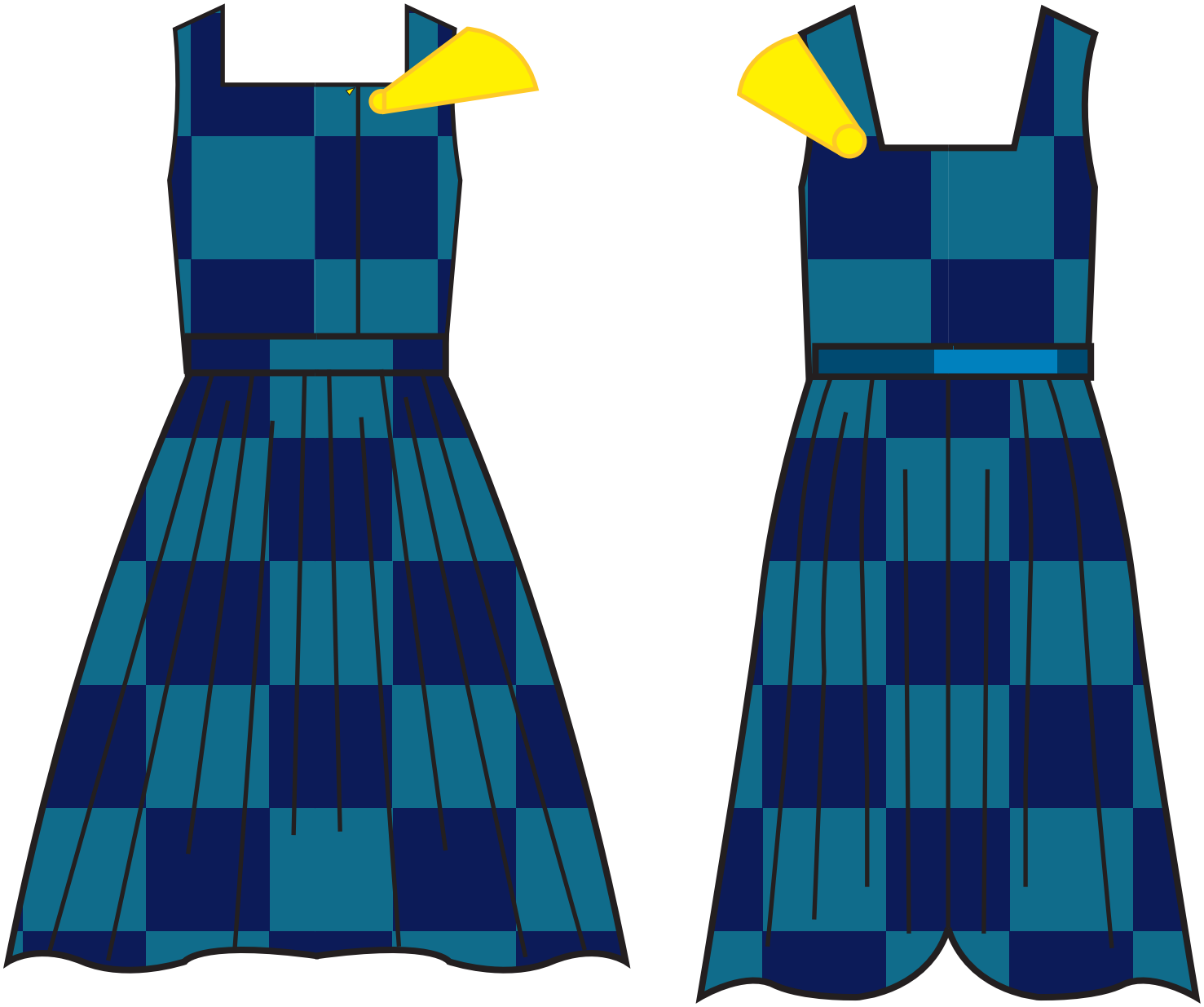

Atuendos Elegidos

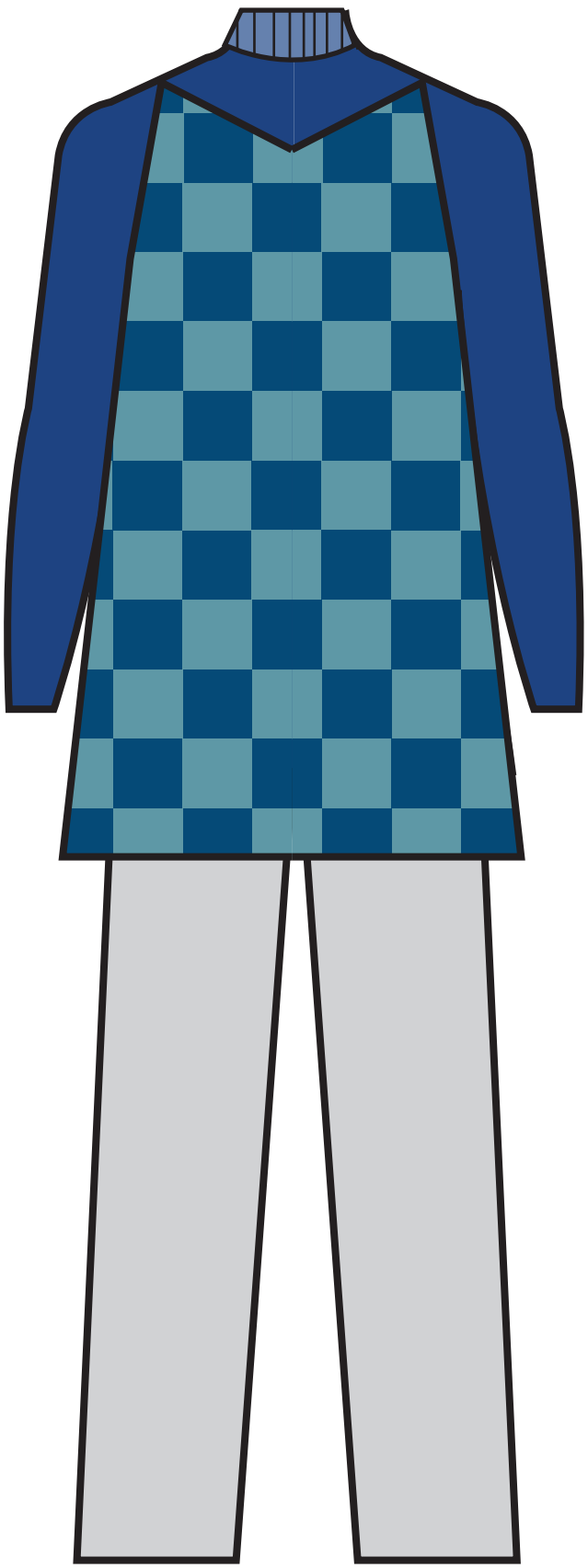

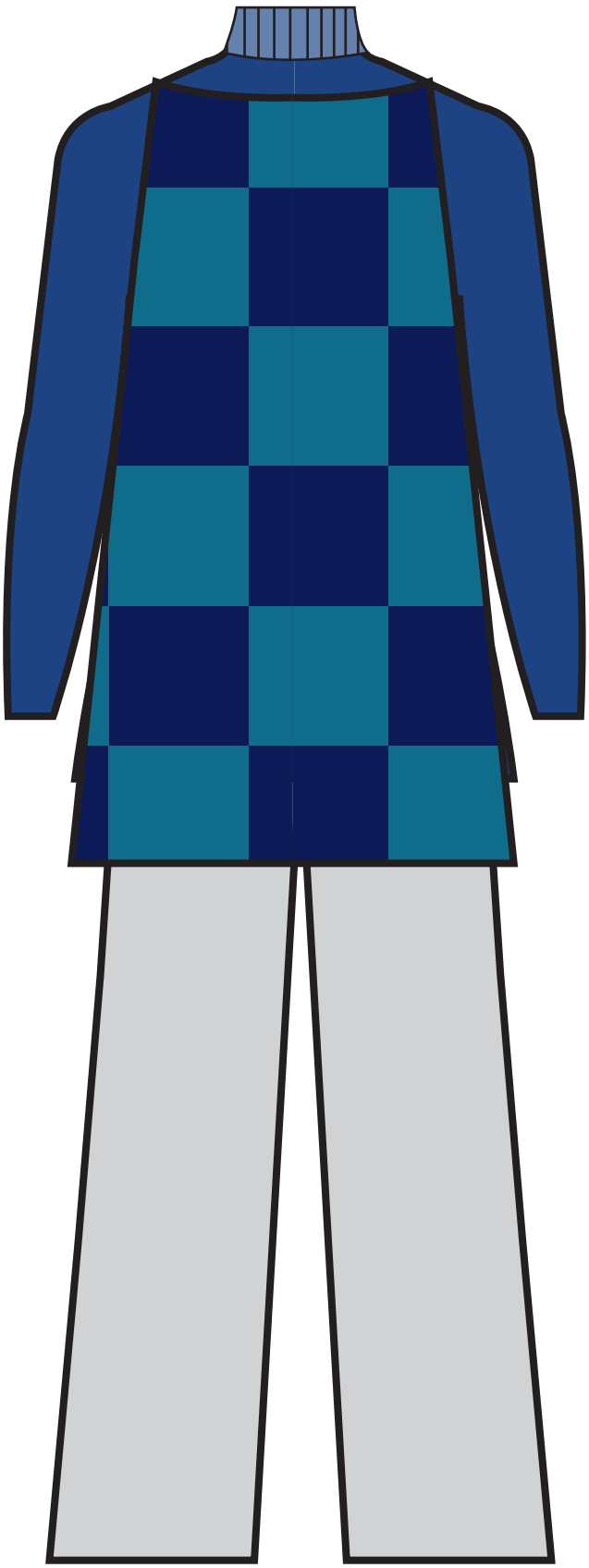

Figurin 2

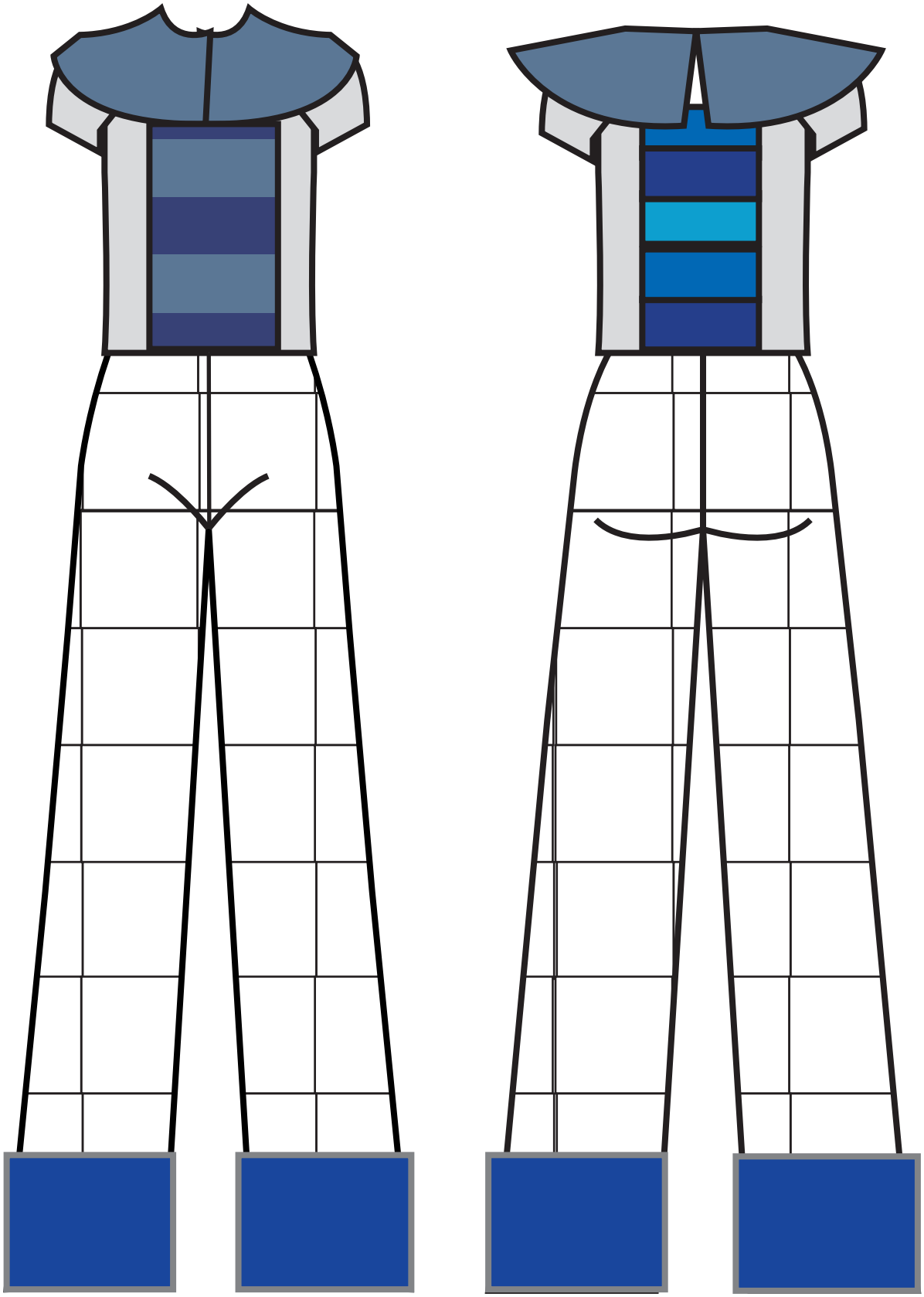

Ficha Técnica

Fecha: 14-12-2025 | Diseñador@: Angie Chulde

Linea: Genderless | Temporada: Primavera-Verano

Modelo: Moni | Talla Base: M

Descripción: Vestido bluson estilo en A con pechuera promedio.

DELANTERO

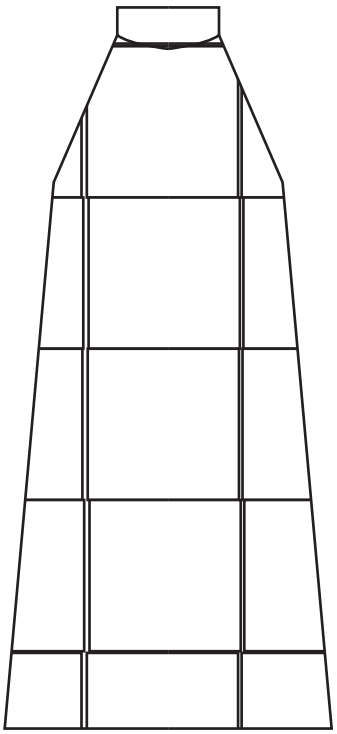

POSTERIOR

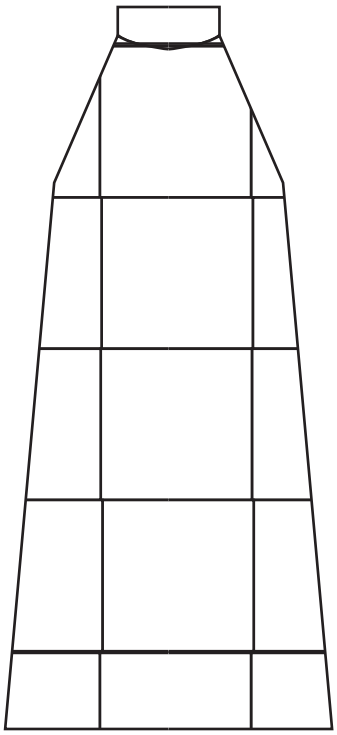

Especificaciones: Hacer la superficia textil a partir de cuadros de Jean Reciclados

Textiles a elegir	Composición
Denim R	100 ALGODON 30-70 Algodon 30 elastano 70 algodon

Insumos:
Sesgo cortado lateralmente grueso y delgado

Firma del Responsable:

Fecha de Entrega:
12-12-2025

Ficha Técnica

Fecha: 14-12-2025

Diseñador@: Angie Chulde

Linea: Genderless

Temporada: Primavera-Verano

Modelo: Moni

Talla Base: M

Descripción: Buzo Hecho en Lana y Rib.

DELANTERO

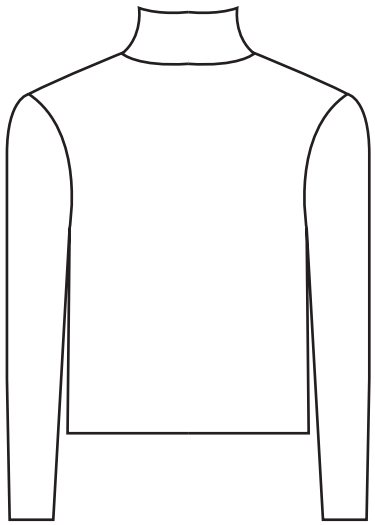

POSTERIOR

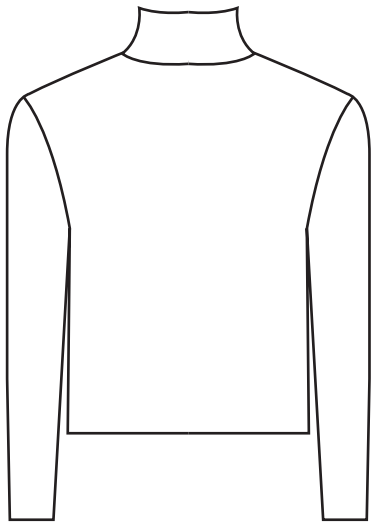

Especificaciones: Cuello hecho en rib cosido co overlock.

Textiles a elegir	Composición
flizz Rib	lana 50 poly y elastano

Insumos:
Para la tecnica De Bordado utilizacion de hilo de bordar y tambor

Firma del Responsable:

Fecha de Entrega:
12-12-2025

Ficha Técnica

Fecha: 14-12-2025

Diseñador@: Angie Chulde

Linea: Genderless

Temporada: Primavera Verano

Modelo: Moni

Talla Base: M

Descripción: Pantalon recto en tela rigida con pretina grueso y botones artesanales

DELANTERO

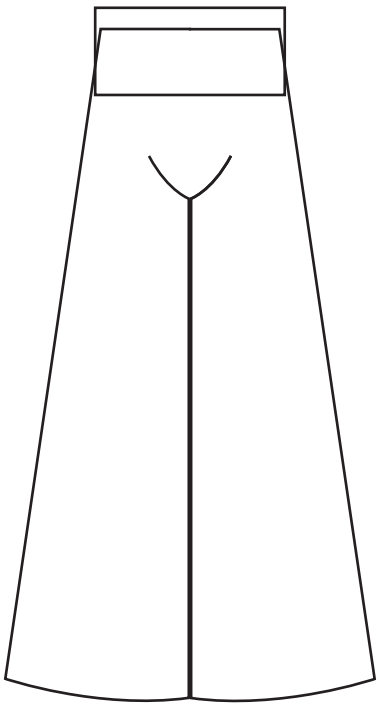

POSTERIOR

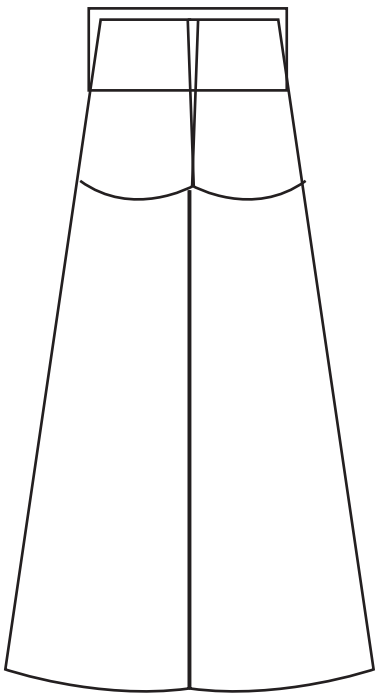

Especificaciones: Coser Cierre y Poner Pretina

Textiles a elegir	Composición
Tela Windsor	100 poly

Insumos:

Cierre

Botones

Firma del Responsable:

Fecha de Entrega:

12-12-2025

Ficha Técnica

Fecha: 14-12-2025

Diseñador@: Angie Chulde

Linea: Genderless

Temporada: Primavera- Verano

Modelo: Mica

Talla Base: M

Descripción: Camisa Hecha con retazos

DELANTERO

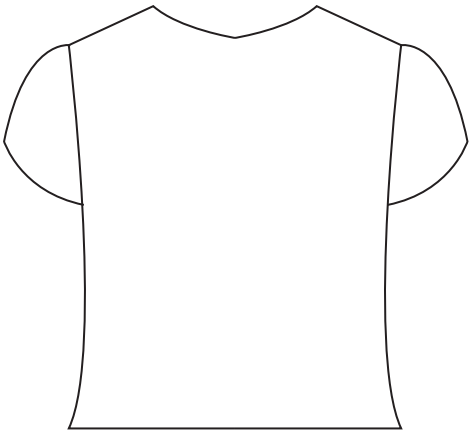

POSTERIOR

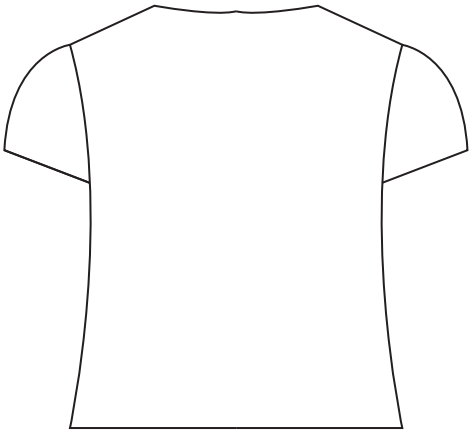

Especificaciones: Coser En overlock y poner con sesgo elastico las costuras

Textiles a elegir	Composición
Tela Elastico	Elastano Y Poly

Insumos:
Sesgo Elastico

Firma del Responsable:

Fecha de Entrega:
12-12-2025

Ficha Técnica

Fecha: 14-12-2025

Diseñador@: Angie Chulde

Linea: Genderless

Temporada: Primaver-Verano

Modelo: Mica

Talla Base: M

Descripción: Pantalón Recto Semiformal

DELANTERO

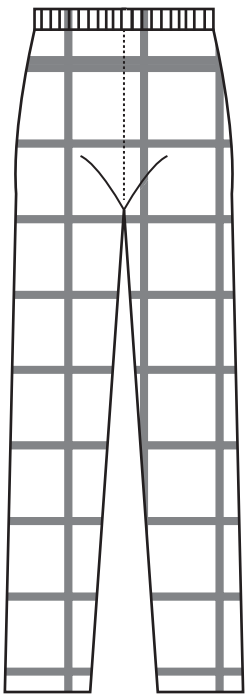

POSTERIOR

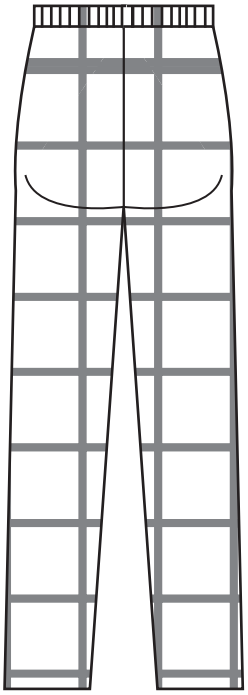

Especificaciones:

Poner elastico embonado en la pretina

Textiles a elegir	Composición
Windsor	100 poly

Insumos:

Firma del Responsable:

Fecha de Entrega:

12-12-2025

Ficha Técnica

Fecha: 14-12-2025

Diseñador@: Angie Chulde

Linea: Genderless

Temporada: Primaver-Verano

Modelo: Mica

Talla Base: M

Descripción: Cuello de Adorno, Egipcio.

DELANTERO

POSTERIOR

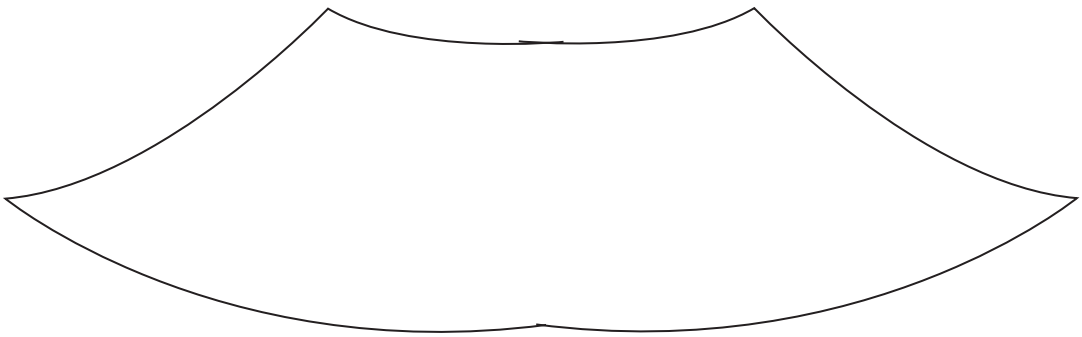

Especificaciones: Cuello Con Division en la parte de atras

Textiles a elegir	Composición
Denim	elastano y algodon
Paño	algodon y lana

Insumos:

Broche y Botones

lentejuelas e hilo de bordar

Firma del Responsable:

Fecha de Entrega:

12-12-2025

Ficha de Costos

Nombre de la Coleccion: Genderless de Bajo Impacto Temporada: Primavera-Verano 2026

Calculo de Costo MIN Mano de Obra Indirecta	
Diseñador@:	500.00 $
Personal Administrativo	300.00 $
Total:	800.00 $
Costo MIN Mano de Obra Indirecta:	0.16 $
Calculo de Costo MIN Mano de Obra Directa	
COSTO DE MANO DE OBRA MENSUAL	600.00 $
Indices de Producción	
Operarias	2
Semanas de produccion al mes	4
Dias/Semanas	5
Min/ Dia	240
Min estandar de produccion mensual	4800
Costo Min mano de obra directa	0.12 $
Calculo de Costo MIN GENERAL	
Gastos Basicos	65
Papeleria	15
EXTRAS	90
Total	165
Costo Min	0.03
Costos de Patronaje y Corte	
Patron	50
Corte	100
TOTAL	150
Costo MIN	0.031

REF: Vestido
Prenda:1-3

INSUMOS	UNIDAD	VALOR U	CONSUMO
Denim	3	2	6
Sesgo	2	1.5	3
Extras			1
		TOTAL	10

	VALOR MIN	SAM	TOTAL
C.O.D.M.O.D.	0.12	10	1.2
C.O.D.M.O.I.	0.16	10	1.6
COSTOS GENERALES	0.03	30	0.9
PATRONAJE Y CORTE	0.031	30	0.93
INSUMOS			10
		Costo Unitario	14.63
		35% Utilidad	5.12
		Subtotal	19.75
		15% IVA	2.96
		PVP	22.61

REF: Buzo
Prenda: 2-3

INSUMOS	UNIDAD	VALOR U	CONSUMO
tela lana	1	6	6
Hilos	1	1	1
Extras 1			
		TOTAL	8

	VALOR MIN	SAM	TOTAL
C.O.D.M.O.D.	0.12	10	1.2
C.O.D.M.O.I.	0.16	10	1.6
COSTOS GENERALES	0.03	30	0.9
PATRONAJE Y CORTE	0.031	39	0.93
INSUMOS			8
		Costo Unitario	12.63
		35% Utilidad	4.42
		Subtotal	17.05
		15% IVA	2.56
		PVP	19.61

REF:Pantalon
Prenda: 3-3

INSUMOS	UNIDAD	VALOR U	CONSUMO
Tela Windsor	5	1.5	7.5
Hilos	4	0.75	3
Cierre			1.25
Boton			0.50
		TOTAL	12.25

	VALOR MIN	SAM	TOTAL
C.O.D.M.O.D.	0.12	10	1.2
C.O.D.M.O.I.	0.16	10	1.6
COSTOS GENERALES	0.03	30	0.9
PATRONAJE Y CORTE	0.031	39	0.93
INSUMOS			12.25
		Costo Unitario	16.88
		35% Utilidad	5.91
		Subtotal	22.79
		15% IVA	3.42
		PVP	26.21

REF: Pantalon Recto
Prenda:2-1

INSUMOS	UNIDAD	VALOR U	CONSUMO
Tela Windsor	3	1.5	4.5
Tela			3.75
Cierre			0.80
Boton			0.80
		TOTAL	9.85

	VALOR MIN	SAM	TOTAL
C.O.D.M.O.D.	0.12	10	1.2
C.O.D.M.O.I.	0.16	10	1.6
COSTOS GENERALES	0.03	30	0.9
PATRONAJE Y CORTE	0.031	39	0.93
INSUMOS			9.85
		Costo Unitario	14.48
		35% Utilidad	5.07
		Subtotal	19.57
		15% IVA	2.93
		PVP	22.50

REF: Camisa Retazos
Prenda:2-2

INSUMOS	UNIDAD	VALOR U	CONSUMO
Hilos		4	4
Retazos		2	2
		TOTAL	6

	VALOR MIN	SAM	TOTAL
C.O.D.M.O.D.	0.12	10	1.2
C.O.D.M.O.I.	0.16	10	1.6
COSTOS GENERALES	0.03	30	0.9
PATRONAJE Y CORTE	0.031	39	0.93
INSUMOS			6
		Costo Unitario	10.63
		35% Utilidad	3.72
		Subtotal	14.35
		15% IVA	2.15
		PVP	16.50

REF:
Prenda:

INSUMOS	UNIDAD	VALOR U	CONSUMO
Tela RECICLADA			2.50
hILOS			1.75
		TOTAL	4.25

	VALOR MIN	SAM	TOTAL
C.O.D.M.O.D.	0.12	10	1.2
C.O.D.M.O.I.	0.16	10	1.6
COSTOS GENERALES	0.03	30	0.9
PATRONAJE Y CORTE	0.031	39	0.93
INSUMOS			4.25
		Costo Unitario	8.88
		35% Utilidad	3.11
		Subtotal	11.99
		15% IVA	1.80
		PVP	13.79

CERTIFICADO DE ORIGINALIDAD

TESA

La Dirección de Titulación, certifica que el trabajo final presentado por **CHULDE SÁNCHEZ ANGIE SAMANTHA**, ha sido sometido a un análisis de similitud mediante la herramienta Turnitin.

El resultado obtenido refleja un **0%** de similitud, porcentaje que se encuentra dentro de los parámetros establecidos por el Instituto Superior Tecnológico San Antonio – TESA, cumpliendo con los criterios de originalidad y autenticidad académica exigidos.

Quito, 23 de diciembre del 2025

TECNOLÓGICO SAN ANTONIO Tesa

COORDINACIÓN TITULACIÓN

Ana Paucar